



United States
Environmental Protection Agency
Washington, DC 20460

<input type="checkbox"/>	Registration
<input type="checkbox"/>	Amendment
<input checked="" type="checkbox"/>	Other

OPP Identifier Number

Application for Pesticide - Section I

1. Company/Product Number 8119-5	2. EPA Product Manager Kenny	3. Proposed Classification <input checked="" type="checkbox"/> None <input type="checkbox"/> Restricted
4. Company/Product (Name) Corry's Slug, Snail & Insect Killer	PM# 4A	
5. Name and Address of Applicant (Include ZIP Code) Matson, LLC P.O. Box 1820 North Bend, WA 98045 <input type="checkbox"/> Check if this is a new address	6. Expedited Review. In accordance with FIFRA Section 3(c)(3) (b)(i), my product is similar or identical in composition and labeling to: EPA Reg. No. _____ Product Name _____	

NOTIFICATION Section - II

<input type="checkbox"/> Amendment - Explain below.	<input type="checkbox"/> Final printed labels in response to Agency letter dated _____
<input type="checkbox"/> Resubmission in response to Agency letter dated _____	<input type="checkbox"/> "Me Too" Application.
<input checked="" type="checkbox"/> Notification - Explain below.	<input type="checkbox"/> Other - Explain below.

MAY 31 2005

Explanation: Use additional page(s) if necessary. (For section I and Section II.)

NOTIFICATION OF BI-LINGUAL (ENGLISH/SPANISH) LABELING FORMAT.

This notification is consistent with the provisions of PR Notice 98-10 and EPA regulations at 40 CFR 152.46, and no other changes have been made to the labeling or the Confidential Statement of Formula of this product. Retta Manufacturing, Inc. understands that it is a violation of 18 U.S.C. Sec. 1001 to willfully make any false statement to EPA, and further understands that if this notification is not consistent with the terms of PR Notice 98-10 and 40 CFR 152.46, this product may be in violation of FIFRA and Retta Manufacturing, Inc. may be subject to enforcement action and penalties under sections 12 and 14 of FIFRA.

Section - III

1. Material This Product Will Be Packaged In:				2. Type of Container	
Child-Resistant Packaging <input type="checkbox"/> Yes <input type="checkbox"/> No	Unit Packaging <input type="checkbox"/> Yes <input type="checkbox"/> No	Water Soluble Packaging <input type="checkbox"/> Yes <input type="checkbox"/> No		<input type="checkbox"/> Metal	<input type="checkbox"/> Plastic
* Certification must be submitted		If "Yes" Unit Packaging wgt.	No. per container	If "Yes" Package wgt.	No. per container
				<input type="checkbox"/> Glass	<input type="checkbox"/> Paper
				<input type="checkbox"/> Other (Specify) _____	
3. Location of Net Contents Information <input type="checkbox"/> Label <input type="checkbox"/> Container		4. Size(s) Retail Container		5. Location of Label Directions <input type="checkbox"/>	
6. Manner in Which Label is Affixed to Product		<input type="checkbox"/> Lithograph <input type="checkbox"/> Paper glued <input type="checkbox"/> Stenciled		<input type="checkbox"/> Other _____	

Section - IV

1. Contact Point (Complete items directly below for identification of individual to be contacted, if necessary, to process this application.)		
Name Rebecca M. Horton	Title Consultant/Agent for Matson, LLC	Telephone No. (Include Area Code) 543-375-8826
2. Signature <i>Rebecca M. Horton</i>		3. Title Consultant/Agent for Matson, LLC
4. Typed Name Rebecca M. Horton		5. Date April 26, 2005
Certification I certify that the statements I have made on this form and all attachments thereto are true, accurate and complete. I acknowledge that any knowingly false or misleading statement may be punishable by fine or imprisonment both under applicable law.		6. Date Application Received (Stamped)



Traducción en español colocada en el panel lateral/posterior

IDEAL FOR VEGETABLE GARDENS

INSECT KILLER

IDEAL PARA LAS HORTILIZAS

Siempre leer el etiquetado y seguir las instrucciones cuidadosamente.

MANTENGASE FUERA DEL ALCANCE DE LOS NIOS

PRECAUCION: Este pesticida puede ser mortal para perros y otras mascotas, si se ingiere. Mantenga a las mascotas fuera del área tratada. Lea y siga todas las instrucciones. Consulte el panel lateral / posterior para conocer avisos de precaución adicionales.

NUMERO DE LA LINEA DE ACCESO DIRECTO
Tenga a la mano el envase del producto o la etiqueta cuando llame al centro de control de envenenamiento o al doctor, o al buscar tratamiento. Para mayor información sobre este producto pesticida (incluso las preocupaciones sobre salud, emergencias médicas o incidentes con pesticidas), llame al Centro Nacional de Información sobre Pesticidas (NPIC, por siglas en inglés) al 1-800-858-7378.

NOTA PARA EL MEDICO
Carbaril es un inhibidor moderado y reversible de la colinesterasa. La atropina es un antídoto.

ALMACENAMIENTO Y ELIMINACION
ALMACENAMIENTO: Almacene en un lugar frío, seco y cerrado lejos de la luz solar directa, en el envase original y sin acceso a niños o mascotas. Evite la contaminación de comestibles y alimentos para animales.
ELIMINACION: Si está vacío: No vuelva a usar este envase. Tirelo a la basura o, si está disponible, otórzalo para reciclaje. Si está parcialmente lleno: Llame a su agencia de desechos sólidos o al 1-800-CLEANUP para obtener instrucciones sobre cómo eliminarlo. Nunca elimine el producto no utilizado en drenajes internos o externos.

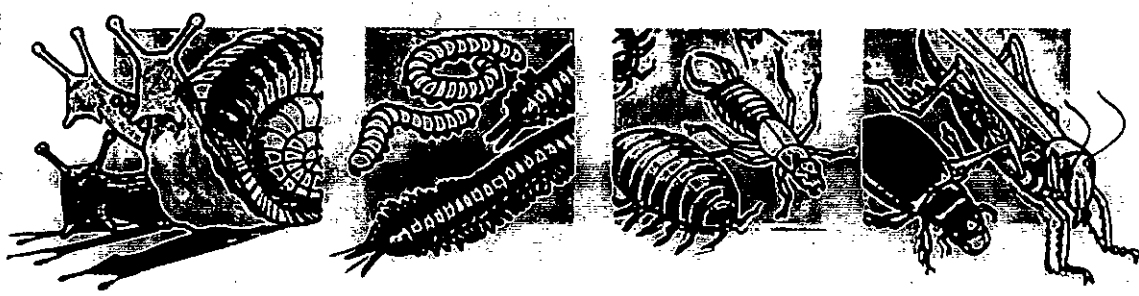

Remains Effective After Rain or Sprinkling

KEEP OUT OF REACH OF CHILDREN

CAUTION: This pesticide may be fatal to dogs or other pets if eaten. Keep pets out of treated area. Read and follow all directions. See side / back panel for additional precautionary statements.

ACTIVE INGREDIENTS: Metaldehyde (2, 4, 6, 8-tetramethyl-1, 3, 5, 7-tetraoxocyclo-octane) 2%
Carbaryl (1-Naphthyl N-methylcarbamate) 5%
OTHER INGREDIENTS: 93%

NET WT 2 LBS (908g)

NOTIFICATION

MAY 3 1 2006

Mfd by: Matsco, LLC. ©6/2003
P.O. Box 1820, North Bend, WA 98045
EPA Reg. No. 8119-57 EPA Est. No. 8119-WA-1

CORRY'S® INSECT KILLER is a convenient, ready-to-use bait. It is extremely effective in the control of service, scorpions, cutworms, crickets, grasshoppers, ants, armyworms, millipedes, pillbugs, dardling beetles, slugs, and snails. Easy to use, quick and economical CORRY'S® INSECT KILLER resists rain and sprinkling and remains effective in the garden for many days.

DIRECTIONS FOR USE

It is a violation of Federal law to use this product in a manner inconsistent with its labeling. Wearing chemical resistant gloves, such as polyethylene or butyl rubber or neoprene rubber or viton, apply product directly from original container on soil in area to be treated. Apply when air is calm to avoid drift and contact with eyes and skin. Start applying at the farthest corner of the treatment area and work backward to avoid contact with dusted surfaces. Allow dust to settle in treated areas before reentering. Do not repeat application more than once every seven days. Do not apply product more than four times per season. Days from product application to harvest noted below in parenthesis under SPECIAL SITUATIONS.

HOW TO APPLY

Scatter bait lightly on soil in area to be treated. Apply heavier if infestation is severe. This product is for use in home and garden areas. This bait is extremely attractive to listed insects, slugs and snails and will lure them from their hiding places. All likely places should be treated as listed insects, slugs and snails travel. They favor damp, well shaded locations where they can obtain shelter by day. Be sure areas to be treated is damp. In dry weather, water well before applying bait. Preferred baiting time is in the evening as these pests feed mainly at night. Normally apply bait every two weeks until infestation is under control. Heavy or prolonged rain can shorten effective period of bait. Use more frequently under these conditions. Use approximately one pound per 1750 square feet. Paris noted below with * use approximately one pound per 2200 square feet.

SPECIAL SITUATIONS

If listed insects, slugs and snails are invading from adjacent properties, a pencil-thin line the entire length of the infested area will form a barrier and result in excellent control.

*CORRY'S® INSECT KILLER can be used to protect home ornamental plants, flower gardens, dichondra and home turf lawns, and fruit and vegetable plants. When protecting fruit and vegetable plants treat area around plants and between rows. Do not apply to foliage or edible parts of plant. Protect the following fruit and vegetable plants: asparagus (1), beans (3), cabbage (3), carrots (7), celery (15), cucumbers (3), lettuce (15), melons (3), peas (3), peppers (3), potatoes (7), radishes (7), spinach (15), squash (3), tomatoes (3), turnips (7), and strawberries (7).

ENVIRONMENTAL HAZARDS

This product is extremely toxic to aquatic and estuarine invertebrates. For terrestrial uses, do not apply directly to water, or to areas where surface water is present or to intertidal areas below the mean high water mark. Do not contaminate water when disposing of equipment washwaters.

El INSECTICIDA de CORRY'S® es un cebo conveniente y listo para usar. Es extremadamente efectivo para el control de tijeretas, cochinillas, gusanos cortadores, grillos, saltamontes, hormigas, gusanos soldados, milpiés, cochinilla de humedad, escarabajos de la oscuridad, babosas y caracoles. Fácil de usar, rápido y económico El INSECTICIDA de CORRY'S® resiste la lluvia y el riego y sigue siendo efectivo en el jardín durante muchos días.

INSTRUCCIONES

Es una violación de la ley Federal usar este producto de forma inconsistente con lo que dice esta etiqueta. Si se usan guantes resistentes a los químicos, como polietileno o caucho butílico o caucho de neopreno o vitón, aplique el producto directamente del envase original sobre la tierra en el área a tratar. Aplique cuando no haya aire para evitar que se esparza y entre en contacto con los ojos y la piel. Inicie aplicando en la esquina más lejana del área de tratamiento y trabaje hacia atrás para evitar el contacto con las superficies rociadas. Deje que se fije el polvo en las áreas tratadas antes de entrar de nuevo. No repita la aplicación más de una vez cada siete días. No aplique el producto más de cuatro veces por temporada. Días después de la aplicación para cosechar se anota abajo dentro de paréntesis bajo SITUACIONES ESPECIALES.

PARA APLICAR

Disperse ligeramente el cebo sobre la tierra en el área a tratar. Aplique mayor cantidad si la infestación es severa. Este producto sólo es para usarlo en áreas de la casa y el jardín. Este cebo es extremadamente atractivo para los insectos listados, babosas y caracoles y los sacará de sus escondites. Todos los lugares probables se deben tratar ya que los insectos mencionados, las babosas y los caracoles, se trasladan. Les atraen los lugares húmedos y con sombra, en donde pueden obtener albergue durante el día. Asegúrese que el área a tratar esté húmeda. En climas secos, riegue bien antes de aplicar el cebo. La mejor hora para cebar es durante la tarde, ya que estas plagas se alimentan principalmente durante la noche. Normalmente aplique el cebo cada dos semanas, hasta que la infestación esté bajo control. La lluvia fuerte o prolongada puede disminuir el período efectivo del cebo. Use con mayor frecuencia bajo estas condiciones. Use aproximadamente una libra por 1750 pies cuadrados (162.58 metros cuadrados). Las plantas anotadas abajo con * usan aproximadamente una libra por 2200 pies cuadrados (204.39 metros cuadrados).

SITUACIONES ESPECIALES

Si los insectos mencionados, las babosas y los caracoles están invadiendo de propiedades adyacentes, una línea delgada de lápiz alrededor del área infestada formará una barrera, la cual será un excelente control.

*El INSECTICIDA de CORRY'S® se puede usar para proteger plantas ornamentales dentro de la casa, jardines de flores, césped de oreja de ratón y de tepes, y plantas frutales y de vegetales. Cuando quiera proteger plantas frutales y vegetales trate el área alrededor de las plantas y entre filas. No aplique al follaje o partes comestibles de la planta. Proteja las siguientes plantas frutales y vegetales: espárragos (1), frijoles (3), repollo (3), zanahorias (7), apio (15), pepinos (3), lechuga (15), melones (3), chicharos (3), pimientos (3), papas (7), rábanos (7), espinaca (15), calabazas (3), tomates (3), nabos (7) y fresas (7).

RIESGOS AMBIENTALES

Este producto es extremadamente tóxico para los invertebrados acuáticos y marinos. Para usos terrestres, no lo aplique directamente al agua o en áreas donde hay agua en la superficie o en áreas entre mareas bajo la marca alta promedio de agua. No contamine el agua al deshacerse de la que usó para limpiar el equipo.

**PRECAUTIONARY STATEMENTS
HAZARDS TO HUMANS AND DOMESTIC ANIMALS**

CAUTION: Causes eye irritation. May be harmful if swallowed. Avoid breathing dust. Avoid contact with skin, eyes, or clothing. Wash thoroughly after use. Keep out of reach of children and domestic animals. This pesticide may be fatal to dogs or other pets if eaten. Keep pets out of treated area.

IMPORTANT: Keep away from children, dogs and pets. Bait may be attractive to dogs. Confine pets during application to prevent them from believing they are being fed. Use and store under conditions where there will not be a hazard.

USER SAFETY REQUIREMENTS

- Wear long sleeved shirt, long pants, shoes plus socks and chemical resistant gloves, such as polyethylene or butyl rubber or neoprene rubber or viton when applying this product.
- Change clothing as soon as possible after use.
- Wash the outside of gloves before removing. As with any pesticide product, wash hands thoroughly immediately after handling and before eating, smoking or using the toilet.
- Do not allow children or pets to contact treated area until dust has settled.

FIRST AID

This product contains N-methyl carbamate that inhibits cholinesterase

If swallowed:

- Call poison control center or doctor immediately for treatment advice.
- Have person sip a glass of water if able to swallow.
- Do not induce vomiting unless told to do so by the poison control center or doctor.
- Do not give anything by mouth to an unconscious person.

If in eyes:

- Hold eye open and rinse slowly and gently with water for 15 - 20 minutes.
- Remove contact lenses, if present, after the first 5 minutes, then continue rinsing eye.
- Call a poison control center or doctor for treatment advice.

If on skin or clothing:

- Take off contaminated clothing.
- Rinse skin immediately with plenty of water for 15 - 20 minutes.
- Call a poison control center or doctor for treatment advice.

If inhaled:

- Move person to fresh air.
- If person is not breathing, call 911 or an ambulance, then give artificial respiration, preferably by mouth-to-mouth, if possible.
- Call a poison control center or doctor for further treatment advice.

HOT LINE NUMBER

Have the product container or label with you when calling a poison control center or doctor, or going for treatment. For information on this pesticide product (including health concerns, medical emergencies, or pesticide incidents), call the National Pesticide Information Center (NPIC) at 1-800-858-7378.

NOTE TO PHYSICIAN

Carbaryl is a moderate, reversible cholinesterase inhibitor. Atropine is antidotal.

STORAGE AND DISPOSAL

STORAGE: Store in a cool, dry, locked location out of direct sunlight, in original container, and not accessible to children or pets. Avoid contamination of feed and foodstuffs.

DISPOSAL: If empty: Do not reuse this container. Place in trash or offer for recycling if available. If partly filled: Call your local solid waste agency or 1-800-

CLEANUP for disposal instructions. Never place unused product down any indoor or outdoor drain.

**AVISOS DE PRECAUCION
RIESGOS PARA HUMANOS Y ANIMALES DOMESTICOS**

PRECAUCION: Causa irritación en los ojos. Puede ser peligroso si se ingiere. Evite respirar el polvo. Evite el contacto con ojos, piel o ropa. Lávese minuciosamente después de utilizarlo. Manténgase fuera del alcance de los niños y de los animales domésticos. Esta pesticida puede ser mortal para perros y otras mascotas, si se ingiere. Mantenga a las mascotas fuera del área tratada.

IMPORTANTE: Manténgase fuera del alcance de los niños, perros y mascotas. El cebo puede ser atractivo para los perros. Encierre a sus mascotas durante la aplicación para evitar que crean que están siendo alimentados. Utilice y almacene en condiciones en donde no sea peligroso.

REQUISITOS DE SEGURIDAD PARA EL USUARIO

- Use camisa de mangas largas, pantalones largos, zapatos con calcetines y guantes resistentes a los químicos, como polietileno o caucho butílico o caucho de neopreno o vitón, cuando aplique este producto.
- Cámbiese la ropa tan pronto como sea posible después de usar el producto.
- Lave el exterior de los guantes antes de quitárselos. Al igual que con cualquier otro producto pesticida, lávese minuciosamente las manos inmediatamente después de su manejo y antes de comer, fumar o usar el sanitario.

* No permita que los niños o las mascotas entren en contacto con el área tratada hasta que el polvo se haya fijado.

PRIMEROS AUXILIOS

Este producto contiene N-metil carbamato, el cual inhibe la colinesterasa.

Si se traga:

- Llame inmediatamente al centro de control de envenenamiento o al doctor para obtener más recomendaciones de tratamiento.
- Haga que la persona tome sorbos de un vaso con agua, si puede tragar.
- No induzca el vómito a menos que lo indique el centro de control de envenenamientos o el doctor.
- No le dé nada por la boca a una persona inconsciente.

Si entra en los ojos:

- Mantenga el ojo abierto y enjuague con agua despacio y con cuidado por 15-20 minutos.
- Si tuviera lentes de contacto, quítelos después de lavarse con agua en los primeros 5 minutos y después continúe lavando el ojo.

Si cae en la piel o ropa:

- Quite la ropa contaminada.
- Enjuague la piel inmediatamente con mucha agua durante 15 - 20 minutos.
- Llame al centro de control de envenenamiento o al doctor para obtener más recomendaciones de tratamiento.

Si se inhala:

- Lleve a la persona a aire fresco.
- Si la persona no respira llame al 911 o a una ambulancia, luego de respiración artificial, preferible de boca a boca, si es posible.
- Llame al centro de control de envenenamiento o al doctor para obtener recomendaciones adicionales de tratamiento.

Consulte el panel lateral para conocer avisos de precaución adicionales.

April 26, 2005

Certified Mail #7004 1160 0005 3040 4791

Document Processing Desk (NOTIF)
Office of Pesticide Programs
Registration Division (7504C)
U.S. Environmental Protection Agency
Ariel Rios Building
1200 Pennsylvania Ave., NW
Washington, DC 20460

Re: Matson, LLC, North Bend, WA - EPA #8119
Notification of Revised Pesticide Labels



Dear Sir or Madam:

Enclosed for your review are revised labels reflecting bi-lingual (English/Spanish) language for three pesticide products offered by Matson, LLC.

- Corry's Insect Killer, EPA No. 8119-5 (2.0 lb.)
- Force II Deadline Slug & Snail Killer, EPA No. 8119-6 (32.0 oz.)
- Corry's Slug & Snail Death (3.25), EPA No. 8119-11 (2.0 lb.)

No other changes have been made to the above labels. If additional information is required, or you have questions, please contact me at the number below.

Sincerely,

Rebecca M. Horton
Consultant/Agent for
MATSON, LLC

Enclosures

RMH/cn

cc: D.L.Grassman - Matson, LLC

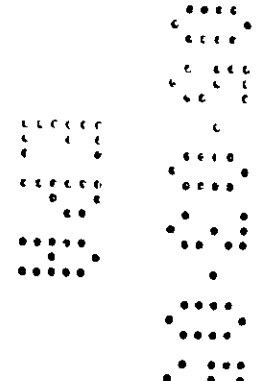

Member CHEMICAL PRODUCERS & DISTRIBUTORS ASSN.