



**CUIDADO: EVITAR CONTACTO CON PIEL Y OJOS**

Si se ha estado en contacto lávese con grandes cantidades de agua fresca. evítese la contaminación de los alim. itos.  
**CUIDADO:** Peligroso si se traga. Si se traga dese enseguida la clara de un huevo crudo, leche o una pasta hecha con maicena. No se haga vomitar. Llámese al doctor inmediatamente.

Para Desinfectar pisos, cuartos de baño, cocina, cuarto del enfermo, zafacón, perreras Deluya 3 onzas por cada galon de agua.

**INSTRUCCIONES:** Remuevase la suciedad superficial y manchas pesadas antes de aplicar la solución desinfectante. Aplíquese la solución con escobilla, esponja o tela. Mojese bien todas las superficies. Enjuase el recipiente vacío con agua y botese.

A.O.A.C. Phenol Co-efficient contra S. Typhosa . . . 6.1

**INGREDIENTES ACTIVOS.**  
 ACEITE DE PINO . . . . . 80%  
 JABON . . . . . 10%  
 INGREDIENTES INERTES - AGUA . . . . . 10%

**CAUTION: AVOID CONTACT WITH SKIN AND EYES**

If in contact wash with large quantities of water. Avoid contamination of food.

**CAUTION:** Harmful if swallowed. If swallowed, give raw egg white, milk or cornstarch paste. Do not induce vomiting. Call a physician immediately.

To Desinfect Floors, Bathroom, Kitchen, Sickroom, Garbage Cans, Dog Kennels: Dilute 3 Oz. Per Gallon of Water.

**DIRECTIONS:** Remove gross filth and heavy soils prior to the application of the disinfecting solution. Apply solution with mop, brush or rag. Thoroughly wet all surfaces. Rinse empty container thoroughly with water and discard it.

A.O.A.C. Phenol Co-efficient against S. Typhosa . . . 6.1

**ACTIVE INGREDIENTS.**  
 PINE OIL . . . . . 80%  
 SOAP . . . . . 10%  
 INERT INGREDIENTS - WATER . . . . . 10%



**ACCEPTED**

**MAY 24 1974**

**UNDER THE FEDERAL INSECTICIDE FUNGICIDE AND RODENTICIDE ACT FOR ECONOMIC POISON REGISTERED UNDER NO. 5130-7**



**CUIDADO:** EVITAR CONTACTO CON PIEL Y OJOS

Este producto es un aceite de pino concentrado que se utiliza para la limpieza y desinfección de superficies. Se debe utilizar con precaución y evitar el contacto con la piel y los ojos. Si se produce un accidente, lavar inmediatamente con abundante agua.

**CAUTION:** AVOID CONTACT WITH SKIN AND EYES

This product is a concentrated pine oil used for cleaning and disinfecting surfaces. It should be used with caution and avoid contact with skin and eyes. In case of an accident, wash immediately with plenty of water.



*Concentrado*

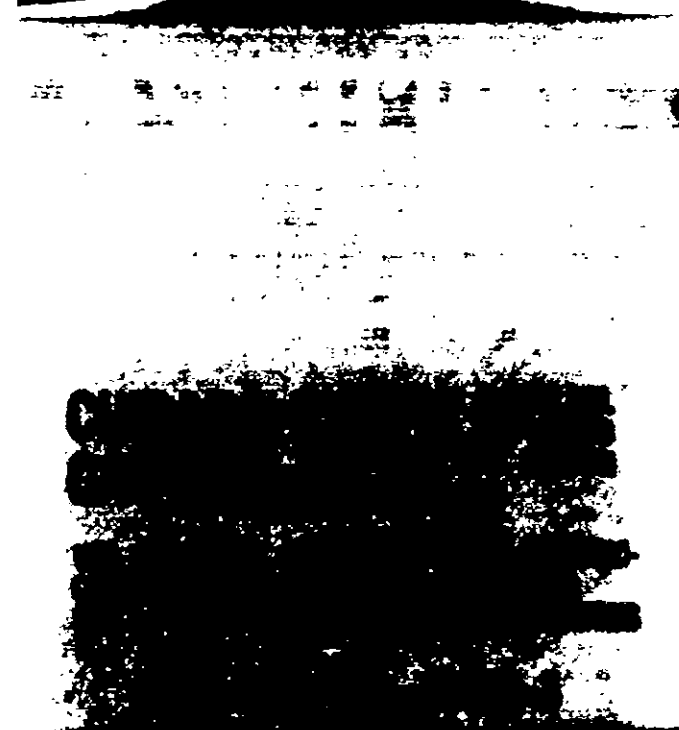

JOHNSON CHEMICAL CO. INC.  
BROOKLYN N. Y. 11216  
**NET CONT. 6 FL. OZ.**

ACCEPTED

VALUATION

PROPERTY OF THE U.S. GOVERNMENT  
PROPERTY OF THE U.S. GOVERNMENT  
PROPERTY OF THE U.S. GOVERNMENT  
PROPERTY OF THE U.S. GOVERNMENT