

[478-28]



INSECT SPRAY LIQUIDO

# Mata Moscas Mosquitos



**CAUTION—PRECAUCION:**  
KEEP OUT OF REACH OF CHILDREN.  
MANTENGASE FUERA DEL ALCANCE DE LOS NIÑOS.

Read cautions and directions on back before using.  
Lea las advertencias e instrucciones al dorso antes de usarlo.

NET CONT. 16 FL. OZ. (1 PINT)

## Mata Moscas Mosquitos



Directions: FOR HOUSEHOLD USE

**Flies, Mosquitoes, Gnats, Flying Moths, Wasps, Hornets.**  
**Indoors:** Close room, spray upward and fill the room with mist. Spray into corners, behind drapes, under furniture, in closets, and other dark areas where insects hide. Leave the treated area closed for at least 15 minutes. Ventilate the room when treatment is completed.

**Outdoors:** For temporary control spray porches, patios, and other places where there are insects. Repeat as necessary.

**Bedbugs**

Take bed apart. Spray bed frame and slats. Spray seams and tufts of mattress. Do not spray general surface of mattress. Air at least 4 hours before reuse. Spray baseboards, door and window frames, loose wallpaper, backs of picture frames into all cracks of room and furniture.

**Roaches, Ants, Waterbugs, Silverfish**  
Spray all visible insects and into cracks and crevices and other hiding places such as closets, in back of and under appliances, sinks, and cupboards. Repeat as necessary.

Instrucciones: PARA USO DOMESTICO

**Moscas, Mosquitos, Polillas Voladoras, Jinetes, Avispas, Avispones.**  
**Adentro:** Cierre la habitación y rocíe hacia arriba hasta saturar el área. Rocíe las esquinas del cuarto, detrás de cortinas, debajo de muebles, dentro de armarios y en sitios oscuros donde se esconden los insectos. Tenga la habitación cerrada 15 minutos. Después, ventílela bien.

**Afuera:** Para control temporal, rocíe verbenas, patios y lugares donde haya insectos. Repita si es necesario.

**Chinchas**

Desarme la cama. Rocíe armazón y tablas, botones y costuras del colchón, no la superficie. Aireelo 4 horas por lo menos antes de volver a usarlo. Rocíe molduras, marcos de puertas y ventanas, empapelado suelto, detrás de marco de cuadros y dentro de grietas del cuarto y de muebles.

**Cucarachas, Hormigas, Chinchas de Agua, Lepismas**  
Rocíe sobre los insectos dentro de grietas, rendijas y otros escondites como armarios, detrás y debajo de utensilios, fregaderos y alacenas. Repita si es necesario.

**CAUTION: COMBUSTIBLE MIXTURE**

Do not spray into or near open flame. Do not reuse container. Destroy when empty.

**CAUTION:** Harmful if swallowed, inhaled, or absorbed through skin. Avoid breathing mist or contact with skin. Do not use on humans, pets, or plants. Keep out of reach of children. Do not allow children or pets to contact treated surfaces until dry. Do not spray dishes, utensils, water, or food. Remove pets and cover fish bowls before spraying. Avoid excessive wetting of asphalt, tile and siding, rubber, and plastic materials. Wash thoroughly after using. Do not store near heat or open flame. If swallowed, induce vomiting immediately and get medical attention.

**ACTIVE INGREDIENTS:** Petroleum distillate, 99.525%; n-octyl sulfide of isosafrole, 0.352%, and related compounds, 0.048%; pyrethrins, 0.075%. **TOTAL: 100%.**

REAL-KILL PRODUCTS, DIVISION OF COOK CHEMICAL CO., BOX 78, KANSAS CITY, MISSOURI 64141  
EPA Reg. No. 478-28 Copyright Cook Chemical Co. 1971

220-5-A

**PRECAUCION: MEZCLA COMBUSTIBLE**

No rocíe sobre el fuego o cerca a él. No vuelva a usar el envase. Destruyalo cuando este vacío.

**PRECAUCION:** Nocivo si se ingiere, inhala o absorbe a través de la piel. Evite aspirarlo y su contacto con la piel. No lo use con personas, animales domésticos o plantas. Manténgalo fuera del alcance de los niños. No permita tocar a niños y animales las áreas tratadas hasta que estén secas. No rocíe platos, utensilios, agua o alimentos. Saque afuera los animales y cubra las peceras antes de usarlo. Evite humedecer excesivamente techos de asfalto, entablados y materiales de caucho o plástico. Lávese bien después de usarlo. No lo guarde cerca al fuego o en lugares calientes. En caso de ingerirlo, provoque vomito y obtenga atención médica inmediatamente.

[478-28]



INSECT SPRAY LIQUIDO

# Mata Moscas Mosquitos

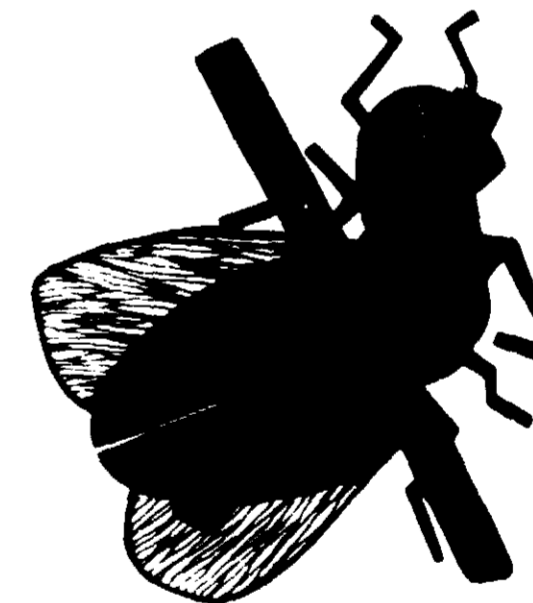

**CAUTION—PRECAUCION:**  
KEEP OUT OF REACH OF CHILDREN.  
MANTENGASE FUERA DEL ALCANCE DE LOS NIÑOS.

Read cautions and directions on back before using.  
Lea las advertencias e instrucciones al dorso antes de usarlo.

NET CONT. 32 FL. OZ. (1 QUART)

ACCEPTED  
JUL 03 1972  
UNDER THE FEDERAL INSECTICIDE FUNGICIDE AND ROBOTICIDE ACT  
EPA REGISTRATION NO. 478-28  
SUBJECT TO ATTACHED COMMENTS

478-28

Mata  
Moscas  
Mosquitos



**Directions: FOR HOUSEHOLD USE**

**Mosquitos, Gnats, Flying Moths, Wasps, Hornets.**  
**Indoors:** Close room, spray upward and fill the room with mist. Spray into corners, behind drapes, under furniture, in closets and other dark areas where insects hide. Leave the treated area closed for at least 15 minutes. Ventilate the room when treatment is completed.  
**Outdoors:** For temporary control, spray porches, patios and other places where there are insects. Repeat as necessary.

**Instrucciones: PARA USO DOMESTICO**

**Moscas, Mosquitos, Polillas Voladoras, Jijenas, Avispas, Avispones.**  
**Adentro:** Cierre la habitación y rocíe hacia arriba hasta saturar el área. Rocíe las esquinas del cuarto, detrás de cortinas, debajo de muebles, dentro de armarios y en sitios oscuros donde se esconden los insectos. Tenga la habitación cerrada 15 minutos. Después, ventílela bien.  
**Afuera:** Para control temporal, rocíe vestíbulos, patios y lugares donde haya insectos. Repita si es necesario.

**Chinches**

Desarme la cama. Rocíe armazón y tablas, botones y costuras del colchón, no la superficie. Aireelo 4 horas por lo menos antes de volver a usarlo. Rocíe molduras, marcos de puertas y ventanas, empapelado suelto, detrás de marcos de cuadros y dentro de grietas del cuarto y de muebles.

**Cucarachas, Hormigas, Chinches de Agua, Lepismas**

Rocíe sobre los insectos, dentro de grietas, rendijas y otros escondites como armarios, detrás y debajo de utensilios, fregaderos y alacenas. Repita si es necesario.

**CAUTION: COMBUSTIBLE MIXTURE**

Do not spray into or near open flame. Do not reuse container. Destroy when empty.  
**CAUTION:** Harmful if swallowed, inhaled or absorbed through skin. Avoid breathing mist or contact with skin. Do not use on humans, pets, or plants. Keep out of reach of children. Do not allow children or pets to contact treated surfaces until dry. Do not spray dishes, utensils, water or food. Remove pets and cover fish bowls before spraying. Avoid excessive wetting of asphalt tile and siding, rubber, and plastic materials. Wash thoroughly after using. Do not store near heat or open flame. If swallowed, induce vomiting immediately and get medical attention.

**PRECAUCION: MEZCLA COMBUSTIBLE**

No rocíe sobre el fuego o cerca a él. No vuelva a usar el envase. Déstruyalo cuando esté vacío.  
**PRECAUCION:** Nocivo si se ingiere, inhala o absorbe a través de la piel. Evite aspirarlo y su contacto con la piel. No lo use con personas, animales domésticos o plantas. Manténgalo fuera del alcance de los niños. No permita tocar a niños y animales las áreas tratadas hasta que estén secas. No rocíe platos, utensilios, agua o alimentos. Saque afuera los animales y cubra las peceras antes de usarlo. Evite humedecer excesivamente losetas de asfalto, entablados y materiales de caucho o plástico. Lávese bien después de usarlo. No lo guarde cerca al fuego o en lugares calientes. En caso de ingerirlo, provoque vómitos y obtenga atención médica inmediatamente.

**INGREDIENTS:** Petroleum distillate, 99.525%; n-octyl sulfonide of isosafrole, 0.352%, and related compounds, 0.048%; pyrethrins, 0.075%. **TOTAL: 100%.**

**REAL-KILL PRODUCTS, DIVISION OF COOK CHEMICAL CO., BOX 78, KANSAS CITY, MISSOURI 64141**  
EPA Reg. No. 478-28 Copyright Cook Chemical Co. 1971 220-S-A

[478-28]



INSECT SPRAY LIQUIDO

# Mata Moscas Mosquitos

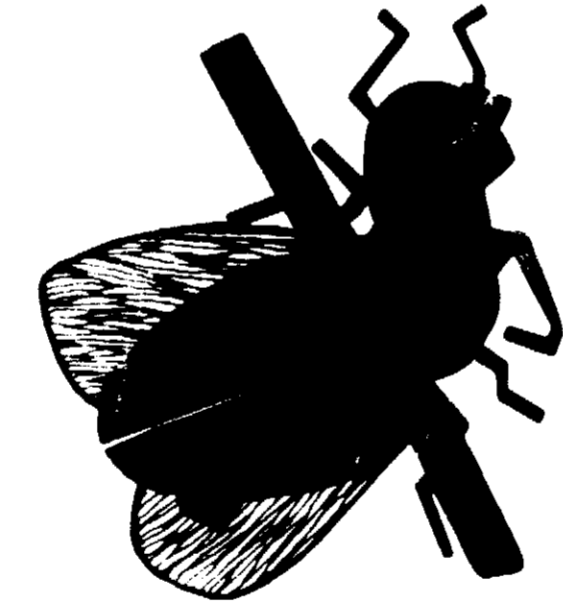

**CAUTION—PRECAUCION:**  
**KEEP OUT OF REACH OF CHILDREN.**  
**MANTENGASE FUERA DEL ALCANCE DE LOS NIÑOS.**

Read cautions and directions on back before using.  
Lea las advertencias e instrucciones al dorso antes de usarlo.

**NET CONT. 32 FL. OZ. (1 QUART)**

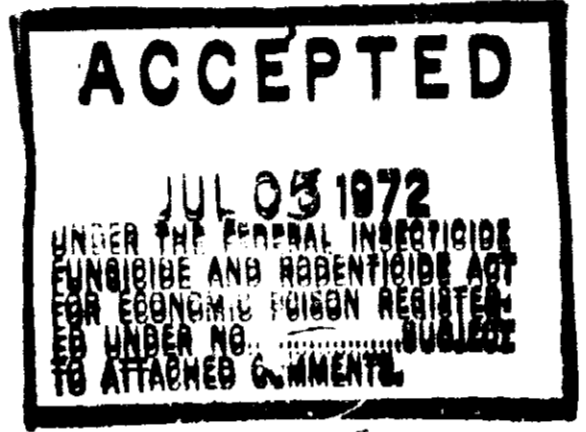
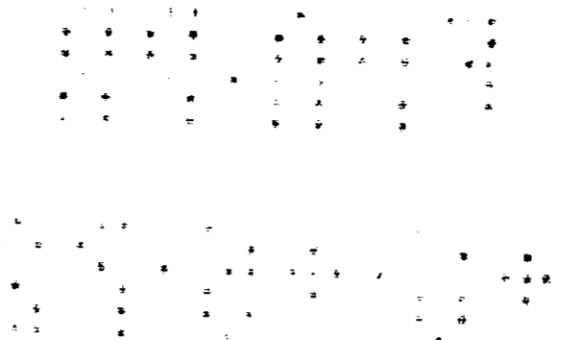

478-28

# Mata Moscas Mosquitos

**Directions: FOR HOUSEHOLD USE**

**Flies, Mosquitos, Gnats, Flying Moths, Wasps, Hornets.**  
**Indoors:** Close room, spray upward and fill the room with mist. Spray into corners, behind drapes, under furniture, in closets and other dark areas where insects hide. Leave the treated area closed for at least 15 minutes. Ventilate the room when treatment is completed.  
**Outdoors:** For temporary control, spray porches, patios and other places where there are insects. Repeat as necessary.

**Bedbugs**

Take bed apart. Spray bed frame and slats. Spray seams and tufts of mattress. Do not spray general surface of mattress. Air at least 4 hours before reuse. Spray baseboards, door and window frames, loose wallpaper, backs of picture frames, into all cracks of room and furniture.

**Roaches, Ants, Waterbugs, Silverfish**

Spray all visible insects and into cracks and crevices, and other hiding places such as closets, in back of and under appliances, sinks, and cupboards. Repeat as necessary.

**CAUTION: COMBUSTIBLE MIXTURE**

Do not spray into or near open flame. Do not reuse container. Destroy when empty.  
**CAUTION:** Harmful if swallowed, inhaled or absorbed through skin. Avoid breathing mist or contact with skin. Do not use on humans, pets, or plants. Keep out of reach of children. Do not allow children or pets to contact treated surfaces until dry. Do not spray dishes, utensils, water or food. Remove pets and cover fish bowls before spraying. Avoid excessive wetting of asphalt tile and siding, rubber, and plastic materials. Wash thoroughly after using. Do not store near heat or open flame. If swallowed, induce vomiting immediately and get medical attention.

**ACTIVE INGREDIENTS:** Petroleum distillate, 99.525%; n-octyl sulfonide of isosafrole, 0.352%, and related compounds, 0.048%; pyrethrins, 0.075%. **TOTAL: 100%.**

**REAL-KILL PRODUCTS, DIVISION OF COOK CHEMICAL CO., BOX 78, KANSAS CITY, MISSOURI 64141**  
EPA Reg. No. 478-28 Copyright Cook Chemical Co. 1971 220-S-A

[478-28]



**Instrucciones: PARA USO DOMESTICO**

**Moscas, Mosquitos, Polillas Voladoras, Jijenas, Avispas, Avispones.**  
**Adentro:** Cierre la habitación y rocíe hacia arriba hasta saturar el área. Rocíe las esquinas del cuarto, detrás de cortinas, debajo de muebles, dentro de armarios y en sitios oscuros donde se esconden los insectos. Tenga la habitación cerrada 15 minutos. Después, ventílela bien.  
**Afuera:** Para control temporal, rocíe vestíbulos, patios y lugares donde haya insectos. Repita si es necesario.

**Chinches**

Desarme la cama. Rocíe armazón y tablas, botones y costuras del colchón, no la superficie. Aireelo 4 horas por lo menos antes de volver a usarlo. Rocíe molduras, marcos de puertas y ventanas, empapelado suelto, detrás de marcos de cuadros y dentro de grietas del cuarto y de muebles.

**Cucarachas, Hormigas, Chinches de Agua, Lepismas**

Rocíe sobre los insectos, dentro de grietas, rendijas y otros escondites como armarios, detrás y debajo de utensilios, fregaderos y alacenas. Repita si es necesario.

**PRECAUCION: MEZCLA COMBUSTIBLE**

No rocíe sobre el fuego o cerca a él. No vuelva a usar el envase. Déstruyalo cuando esté vacío.  
**PRECAUCION:** Nocivo si se ingiere, inhala o absorbe a través de la piel. Evite aspirarlo y su contacto con la piel. No lo use con personas, animales domésticos o plantas. Manténgalo fuera del alcance de los niños. No permita tocar a niños y animales las áreas tratadas hasta que estén secas. No rocíe platos, utensilios, agua o alimentos. Saque afuera los animales y cubra las peceras antes de usarlo. Evite humedecer excesivamente losetas de asfalto, entablados y materiales de caucho o plástico. Lávese bien después de usarlo. No lo guarde cerca al fuego o en lugares calientes. En caso de ingerirlo, provoque vómitos y obtenga atención médica inmediatamente.